a kisvasút visszaállítandó nyomvonala, északról dél felé haladva

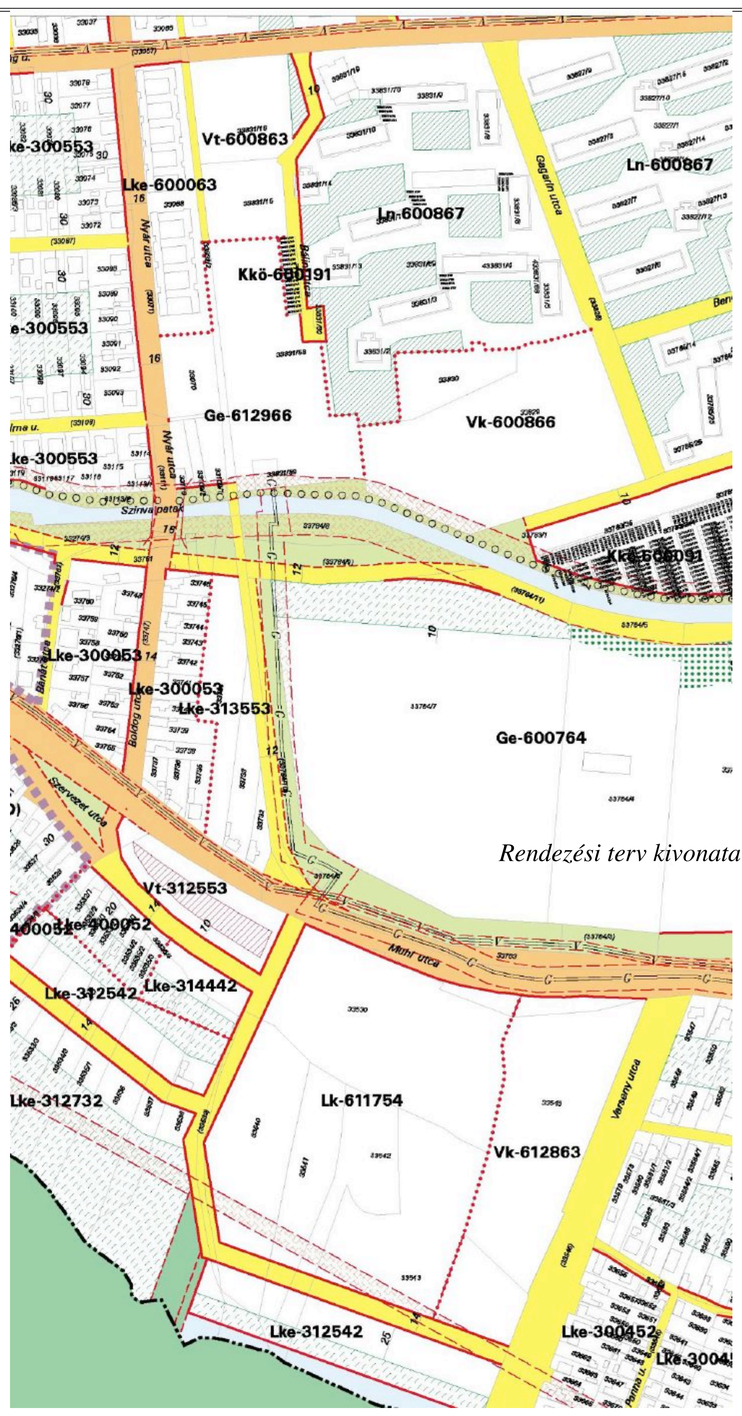

Rendezési terv kivonata M 1:2000

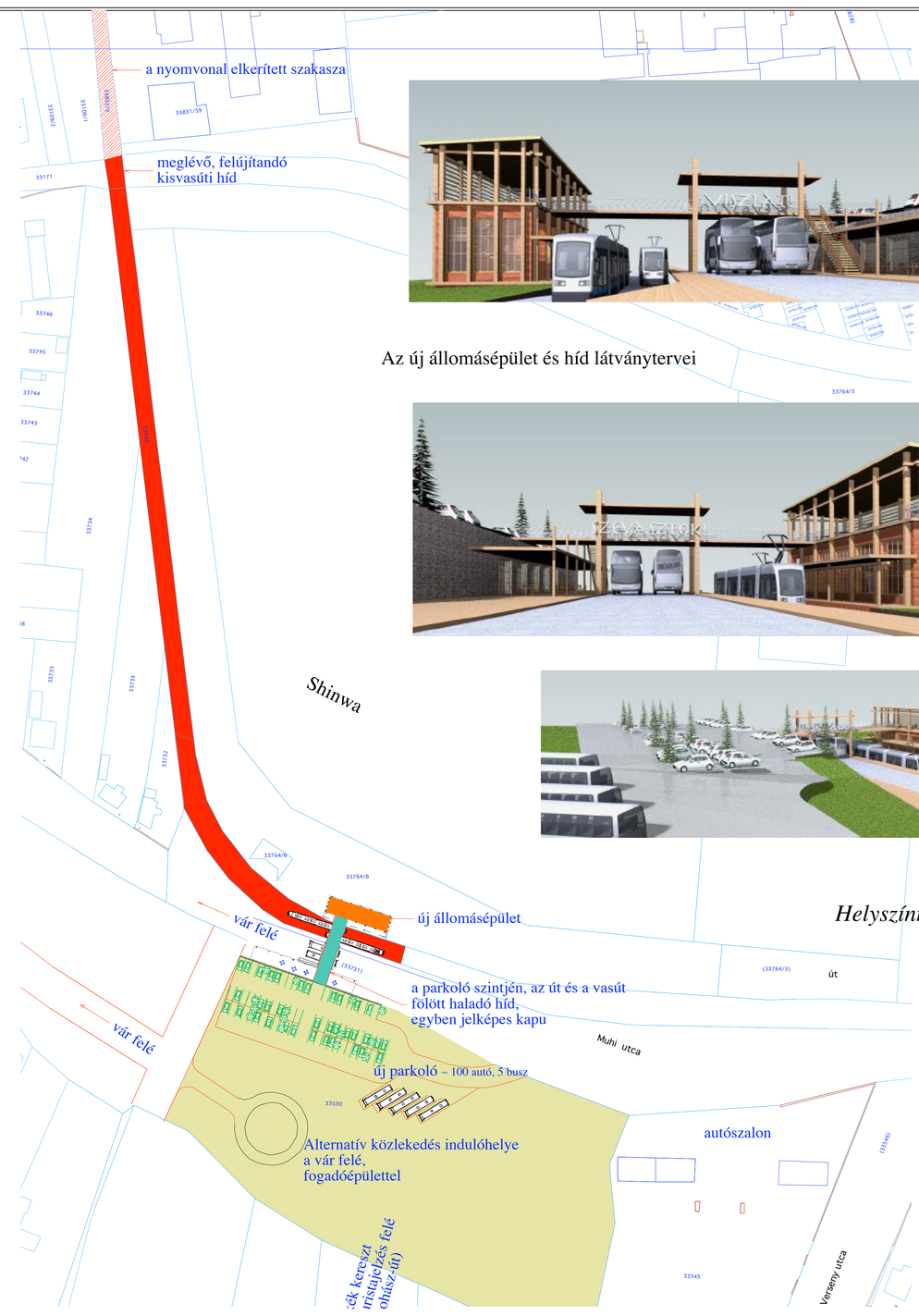

Az új állomásépület és híd látványtervei

Helyszínrajz M 1:1000

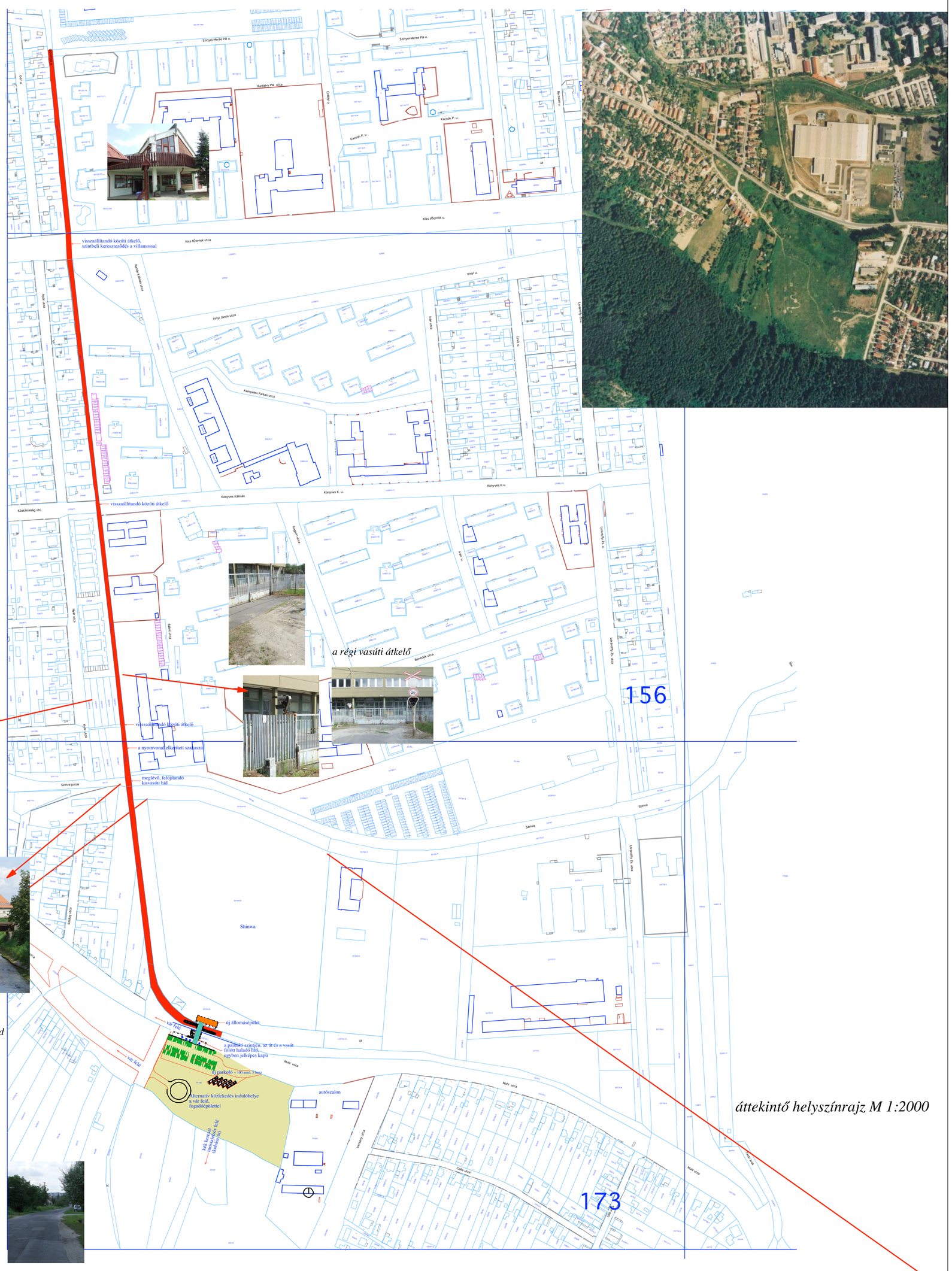

a régi vasúti átkelő

a még meglévő vasúti híd

áttekintő helyszínrajz M 1:2000

a Shinwa és a Szinva közötti üres terület